



Abeba ESD-Clog

pure¹¹-Nr.: 04001, Hersteller: ABEBA



Zusammenfassung

- Neue pure11-Artikelnummer (ab 01.07.2023): 1104001
- Material: Glattleder (perforiert)
- Schuhart: offen
- Deckfleck Leder
- Rutschhemmende Gummi-Laufsohle
- PU-Zwischensohle
- Sanitized behandelt (geruchs- und bakterienhemmend)
- Fersenriemen klappbar und verstellbar
- ESD-gerecht nach DIN EN 61340
- CE EN ISO 20347:2012, OB, A, FO, SRC

Empfohlene Reinraumklassen

ISO	<input type="checkbox"/>	<input type="checkbox"/>	<input type="checkbox"/>	<input type="checkbox"/>	<input checked="" type="checkbox"/>	<input checked="" type="checkbox"/>	<input type="checkbox"/>
GMP	<input type="checkbox"/>	<input type="checkbox"/>	<input type="checkbox"/>	<input type="checkbox"/>	<input checked="" type="checkbox"/>	<input checked="" type="checkbox"/>	<input type="checkbox"/>

Produktvarianten

pure¹¹-Nr.: 04001S36

Farbe: Schwarz / Größe: 36 / Herst.-Nr.: 5310 / VE: 1 Paar

pure¹¹-Nr.: 04001S37

Farbe: Schwarz / Größe: 37 / Herst.-Nr.: 5310 / VE: 1 Paar

pure¹¹-Nr.: 04001S38

Farbe: Schwarz / Größe: 38 / Herst.-Nr.: 5310 / VE: 1 Paar

pure¹¹-Nr.: 04001S39

Farbe: Schwarz / Größe: 39 / Herst.-Nr.: 5310 / VE: 1 Paar

pure¹¹-Nr.: 04001S40

Farbe: Schwarz / Größe: 40 / Herst.-Nr.: 5310 / VE: 1 Paar

pure¹¹-Nr.: 04001S41

Farbe: Schwarz / Größe: 41 / Herst.-Nr.: 5310 / VE: 1 Paar

pure¹¹-Nr.: 04001S42

Farbe: Schwarz / Größe: 42 / Herst.-Nr.: 5310 / VE: 1 Paar

pure¹¹-Nr.: 04001S43

Farbe: Schwarz / Größe: 43 / Herst.-Nr.: 5310 / VE: 1 Paar

pure¹¹-Nr.: 04001S44

Farbe: Schwarz / Größe: 44 / Herst.-Nr.: 5310 / VE: 1 Paar

pure¹¹-Nr.: 04001S45

Farbe: Schwarz / Größe: 45 / Herst.-Nr.: 5310 / VE: 1 Paar

pure¹¹-Nr.: 04001S46

Farbe: Schwarz / Größe: 46 / Herst.-Nr.: 5310 / VE: 1 Paar

pure¹¹-Nr.: 04001S47

Farbe: Schwarz / Größe: 47 / Herst.-Nr.: 5310 / VE: 1 Paar

pure¹¹-Nr.: 04001W36

Farbe: Weiß / Größe: 36 / Herst.-Nr.: 5300 / VE: 1 Paar

pure¹¹-Nr.: 04001W37

Farbe: Weiß / Größe: 37 / Herst.-Nr.: 5300 / VE: 1 Paar

pure¹¹-Nr.: 04001W38

Farbe: Weiß / Größe: 38 / Herst.-Nr.: 5300 / VE: 1 Paar

pure¹¹-Nr.: 04001W39

Farbe: Weiß / Größe: 39 / Herst.-Nr.: 5300 / VE: 1 Paar

pure¹¹-Nr.: 04001W40

Farbe: Weiß / Größe: 40 / Herst.-Nr.: 5300 / VE: 1 Paar

pure¹¹-Nr.: 04001W41

Farbe: Weiß / Größe: 41 / Herst.-Nr.: 5300 / VE: 1 Paar

pure¹¹-Nr.: 04001W42

Farbe: Weiß / Größe: 42 / Herst.-Nr.: 5300 / VE: 1 Paar

pure¹¹-Nr.: 04001W43

Farbe: Weiß / Größe: 43 / Herst.-Nr.: 5300 / VE: 1 Paar

pure¹¹-Nr.: 04001W44

Farbe: Weiß / Größe: 44 / Herst.-Nr.: 5300 / VE: 1 Paar

pure¹¹-Nr.: 04001W45

Farbe: Weiß / Größe: 45 / Herst.-Nr.: 5300 / VE: 1 Paar

Quelle: <https://www.pure11.de/abeba-esd-clog>

pure¹¹-Nr.: 04001W46

Farbe: Weiß / Größe: 46 / Herst.-Nr.: 5300 / VE: 1 Paar

pure¹¹-Nr.: 04001W47

Farbe: Weiß / Größe: 47 / Herst.-Nr.: 5300 / VE: 1 Paar

Quelle: <https://www.pure11.de/abeba-esd-clog>

pure¹¹ GmbH

Bavariafilmplatz 7 | D-82031 Grünwald

Geschäftsführer: Gitte Hansen, Julian Kropp

AG München HRB 171307

T +49 89 5589434 0

F +49 89 5589434 77

www.pure11.de

info@pure11.de

ESD-Berufsschuhe rubber Clog schwarz ESD

ABEBA®

Art. 5310

rubber

- ▶ Größe 36-47
- ▶ CE, EN ISO 20347:2012, OB, FO,A, SRC
- ▶ TÜV GS- geprüfte Sicherheit nach DIN 4843 Teil 100 Abschnitt 3.1v.8/93
- ▶ Glattleder, perforiert, schwarz
- ▶ Deckfleck Leder
- ▶ Fersenriemen klappbar, verstellbar
- ▶ PU-Zwischensohle
- ▶ Rutschhemmende Gummi-Laufsohle
- ▶ Sanitized behandelt
- ▶ ESD-gerecht nach DIN EN 61340



TECHNOLOGIE

- 1 ESD-gerecht nach DIN EN 61340
- 2 SRC-Rutschhemmung nach EN ISO 20347:2012
- 3 Kreuz-/ Kreisprofil
- 4 Rutschhemmende Gummi-Laufsohle
- 5 Beständigkeit gegen Säure und Laugen
- 6 Kraftstoffbeständigkeit

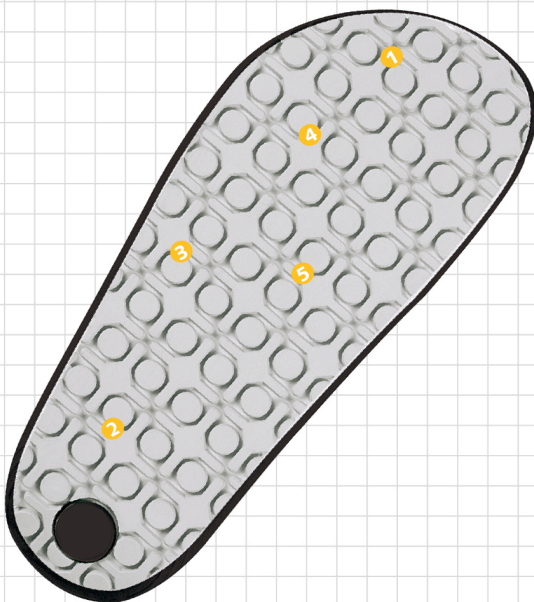

ESD-Berufsschuhe rubber Clog weiß ESD

ABEBA®

Art. 5300

rubber

- ▶ Größe 36-47
- ▶ CE, EN ISO 20347:2012, OB, A,FO, SRC
- ▶ TÜV GS- geprüfte Sicherheit nach DIN 4843 Teil 100 Abschnitt 3.1v.8/93
- ▶ Glattleder, perforiert, weiß
- ▶ Deckfleck Leder
- ▶ Fersenriemen klappbar, verstellbar
- ▶ PU-Zwischensohle
- ▶ Rutschhemmende Gummi-Laufsohle
- ▶ Sanitized behandelt
- ▶ ESD-gerecht nach DIN EN 61340



TECHNOLOGIE

- 1 ESD-gerecht nach DIN EN 61340
- 2 SRC-Rutschhemmung nach EN ISO 20347:2012
- 3 Kreuz-/ Kreisprofil
- 4 Rutschhemmende Gummi-Laufsohle
- 5 Beständigkeit gegen Säure und Laugen
- 6 Kraftstoffbeständigkeit

